

DE KALFDUINEN...

DE BEWONERS VAN TOEN

Danny Lannoy

Buiten de kernen van het 'Oud Zoute' en de 'Maeger Schorre' waren er ook enkele woningen in de zogeheten 'Kalfduinen'. De oudste gebouwen dateren van het 4^{de} kwart van de 18^{de} eeuw. Zo zien we op de kaart van landmeter Lammeire uit 1784 ten noorden van de Kalfmolen een 6 tal woningen ingetekend. De gronden waren toen nog eigendom van de Graaf de Croy. (kaart '100 jaar Cie Het Zoute, blz 16-17).

De huisjes bevonden zich in de buurt van de 'Blinckaertwegel' of huidige Boslaan die noordwaarts loopt vanaf de Graaf Jansdijk bij de wijk 't Kalf.

De Kalfduinen zijn een deel van de (Oud) Hazegraspolder, gronden ingedijkt in 1682, door het opwerpen van de Paulusdijk (Hazegrasstraat). De polder kreeg aan de noordkant in de loop van de 19^e eeuw af te rekenen met zandopwaaiing en hoge duinvorming. De zogeheten 'Blinckaertduinen' reikten tot de wijk 'Oosthoek' met zijn fort St. Paul.

Bij de aanleg van de verkavelingen 1967 verdwenen de huisjes, één bleef voor de helft behouden, een tweetal werden verbouwd. De villabouw zou zich voortaan ontwikkelen langs de Tulpenlaan, Roggelaan en Kalfduinen (straatnaamgeving 1969).

In 1834, bij de opmaak van de kadasterkaart van P.C. Popp zien we dat de huisjes staan op de eigendom van de Godshuizen te Brugge, de latere C.O.O. (Commissie voor Openbare Onderstand). Deze instelling stond in voor de verkaveling in de jaren '60.

Voor dit artikel hebben we ons vooreerst gebaseerd op de laatste bewoners, hier en daar aangevuld met vroegere generaties die er ooit verbleven (bevolkingsregister 1948-1960).

Boslaan 80

NR. 6 op kaart

(kad. 1834 Sectie C nr. 85) bewoond tot 1965
gesloopt eind de jaren '70.

SLABBINCK Theophiel (°Oostkerke 15.05.1868/
+ Kn 1.06.1958) x

LOEYS Leonie (°Kn 23.07.1870/+Kn 14.12.1947)

In dit kleine huis werden 16 kinderen
grootgebracht (zie familiefoto) . Theophiel was
de zoon van Pieter Slabbinck uit Oostkerke en
kwam in 1890 naar Knokke. Hij werkte op het
Hazegras en was zaaier op het bedrijf van
Ryckaert (nu Lannoye).

Woonden er tijdelijk in 1951: De Groote Clara
(°Kn 4.01.1929) X 1951 Stacher Jean-Pierre (°Kn
(5.07.1929/ + 2001) en dochter Christiane (°Kn
1942)

Théo Slabbinck





Familieportret uit 1925

Zittend v.l.n.r.: Frans Slabbinck (° 1896/ + 1982) X in 1922 met Martha Slosse (°Kaaskerke 1897/ + Kn 1978)

Elodie (°1892/ + Kn 1970) X in 1922 met Camiel De Grootte (°1897/ 1968)

Het echtpaar **Theophiel en Leonie Loeys**.

Leopold (°Kn 1891/+ Kn 1960) X in 1920 met Lousie Mille (°Oostkerke 1890/+ Kn 1970)

Alice (°Kn 1894/ + Kn 1979) X in 1923 met Maurice Lierman (°Kn 1898/ + Kn 1979)

Staande: Elisabeth (°Kn 1911/ + Kn 1972) huwde in 1939 met de Brit Sidney Chantry.

Martha (°Kn 1910/ + Kn 1983) X in 1930 met Constant De Graeve

Emma (°Kn 1903/ + 1985) X in 1929 met Alfons Vlaeminck (° Kn 1904/ + Kn 1960)

Irma (° Kn 1899/ + Kn 1982) X in 1923 met Pier De Grootte (1898/1967)

Clement (°Kn 1917/ 2016) X 1941 Maria Deloddere (°Liss. 1915/ + Kn 1979)

XX 1982 Paula Stevens (° Oostkerke 1919)

Pier (°Kn 1900/ + Kn 1976) X 1926 Sidonie Lingier (1899/1978)

Maria (° Kn 1901/+ 2002) X 1922 Frans Lierman (°Wsk 1900/1981)

Joseph(°Kn 1914/ + Kn 1964) X 1937 Celine Compennolle (Ruisselede 1914/ + Kn 1953)

XX 1959 Maria Fockenier (1907/ 2005)

Flavie (° Kn 1904/ + 2003) X 1942 Robert Dinoire (Luttre 1889/ + Kn 1973)

Bertha (° Kn 1906/ + Kn 1976) X 1935 Achiël Vlaeminck (Kn 1903/+1959)

Augusta (° Kn 1909/ + Kn 1972) X 1936 Theo Vlaeminck (°Kn 1902/ + Kn 1977). (bleven er wonen tot 1948)

ontbreekt op de foto: Louise Slabbinck (° Kn 1895) X Leon Bossaert (°Zuienkerke 1889) en stierf op 17.07.1923 in Hyghworth, Canada in het kinderbed.

Vorige bewoners:

1900: **Joannes LOEYS (1837) en Emiliane KNUUDE** (1833/+ Kn 1880)

In 1905 werd het huisje of cijns overdragen via een notarisakte aan de dochter Leonie Loys.

(akte Notaris Richard Pollentier, Dudzele, 8 maart 1905. Verkoop van erfrechten mits 610 frs. 50.

Latere bewoners:

1952: Alfons Vlaeminck (°1904/ + 1960) en Emma Slabbinck (°Kn 1903/+ 1985)

Hubert Peckelbeen (Kn 1927/+ KH 2002) en Martha Vlaeminck (° Kn 1932/ + KH 2012) en kinderen Rita en Romain. Er geboren Christine en Dirk.

Boslaan 57

Nr. 7 op kaart

(1834 kad.nr. Sectie C 88) verbouwd in 1959 tot de villa/fermete 'La Bucherie' van Marcel Mayne.

BOUILLON Nathalie (°Kn 3.05.1867/+Brugge 6.08.1944) dochter van Frans en Joanna

Reubens, weduwe van

Domien Hemschoote (°Kn 24.09.1858/ + Brugge 8.10.1924) landman.

De kinderen Slabbinck werden geboren bij Natje, de dichtste gebuur.

Vorige bewoner:

1834: Leon Hemschoot (e), in cijns aan de Brugse 'Godshuizen'.



Centraal op de foto Nathalie Bouillon

Kalfduinen 1 (1834 kad.nr. Sectie C 101) gesloopt halfweg de jaren '60

BRAET Ludovicus (°Wks 11.09.1896/ + Kn 18.08.1952) x 1921

DASCHOT Maria Theresia (°Kn 10.03.1899/+ Kn 2.12.1976), kwam in 1933 van Westkapelle.

Braet Honoré (°Wsk 1922/ + KH 1993)

Braet André (°Wsk 1931/ + KH 2012)

Braet Marie José (°Wsk 31.03.1926/ + Kn 31.08.1999) x Dumolyn Leopold (° Kn 14.12.1924/ + Kn 2002) en zoon Dumolyn Georges (° Kn 1956) naar Graaf Jansdijk 385 in 1953.

Daschot Ludovicus (°Wsk 1873/+ Kn 1960), schoonvader k.v. Wsk 1949

Vorige bewoners: in de jaren 20-30

DEVULDER Jacob (°Kn28.11.1863) landman x Knokke 1890 met

ANTHIERENS Maria-Thérésia (°Kn 12.02.1865)

Devulder Jean-Baptiste (°Kn 26.06.1897)

Devulder Gust (°Kn 8.01.1899)

Devulder Jozef Frans (°Kn 26.03.1902)

Devulder Celesta Maria(°Kn 22.05.1903)

Devulder Jules Joseph (°Kn 13.07.1904)

Devulder Margarita Maria (°Kn 17.11.1905)

Devulder Eugene René (°Kn 18.01.1907)
 Devulder Livina Maria (°Kn 10.04.1909) x Kn
 1928 met August Lannoo, naar Oostkerke
 Devulder Martha Madeleine
 Devulder Euphasie Maria (°Kn 12.11.1893)
 x Knokke 1918 met Laurent Maenhout, weduwe
 Maenhout Cyriel (°Kn 29.01.1919)
 Maenhout André (°Kn 12.12.1920)
 Christiaens Victor (Dudzele 28.04.1877) dagloner,
 weduwnaar Eugenie Desmidt, k.v. Dudzele 1921
 Christiaens Eugène (°Kn 17.02.1923)
 Latere bewoners:
 1953: Familie Kamiel Van Middeltem
 (zie Kalfduinen 2)



Marie-José bij de woning.



De familie Braet-Dasschot.



Kalfduinen 1 , later
 bewoond door de familie
 Van Middeltem.



Germain Van Middeltem en zoon bij de afbraak van de woonst.

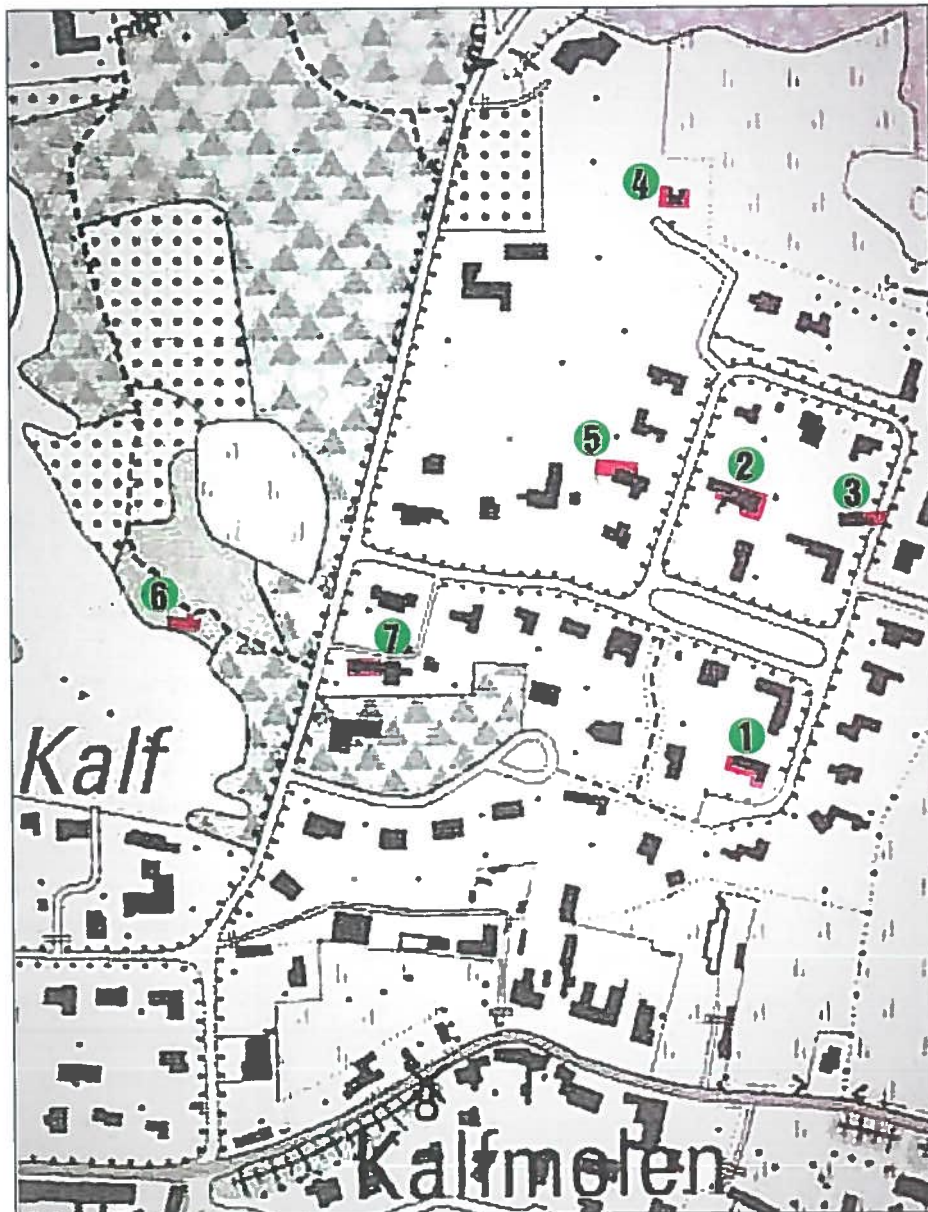

Kalfduinen 5

(1834 kad. nr. Sectie C 66)

gesloopt



MEULEMEESTER Virginie (°Kn 19.03.1868/ + Kn 19.03.1955) x Kn 1899, weduwe Petrus Meire
(°Uitkerke 18.02.1867/ + Kn 26.03.1940)

Meire Victor (°Kn 25.02.1909/ + KH 1974) meubelmaker patroon

Meire Emilius Frans (°Kn 21.01.1906) timmermansgast in 1930-47

Vorige bewoners:

Herberg 'Den Helder'

BOSSAERT Henri (°Langemarck 25.05.1861/+Kn5.12.1926) landwerkman, voorheen werkzaam als
jachtwachter voor de Cie. Het Zoute. X

VANDEKERCHOVE Felicie (° St.Jan 29.04.1859/ + Kn 15.04.1926)

Bossaert Marie Eugénie (°St. Jan, leper 25.5.1887) naaister

Kalfduinen 2

(1834 kad. nr. Sectie C 64)

verbouwd omstreeks 1953

VAN MIDDELEM Camiel (°Kn 17.09.1895) weduwe Alida Bouljon (+ Brugge 1930)

xx **Nathalie BOULJON** (°Kn 22.09.1900)

Van Middelem Suzanne (°Antwerpen 14.05.1933) x Marcel De Langhe 1954

Van Middelem Paula (° Contich 13.02.1935)

Van Middelem Bernadette (° Contich 2.011.1936) x 1959 Renaat Dhaens

Van Middelem Germain (° Kn 3.09.1939) x Oostkerke Hilda Van Kerrebroeck (°Brugge 1938) tot
1962

Van Middelem Michael, in 1958 Hazegrasstraat 22

Vorige bewoners:

DEVROE Filip Jacob (°Kn 21.07.1848) x Kn in 1877

BYL Joanna Thésia (°Kn 14.03.1854)

Devroe Lodewijk (°Kn 15.02.1876) landwerker

Devroe Desiderius Fransicus (°Kn 15.08.1887)

Devroe Irma Elza (°Kn 8.05.1899)

Devroe Gustaaf Jozef (°Kn 12.12.1892) workman

Devroe Julius Ludovicus (°Kn 8.01.1895) postbode

Devroe Alfons (°Kn 2.07.1897) 2de Artillerie Classe 17/19



Het echtpaar Camiel Van Middeltem –
Nathalie Bouljon

Latere bewoners: 1953

Jacobus VAN ADRICHEM

(Vrijenban, Delft, NL 21.12.1903/+ KH 1993) tuinier; kwam naar Knokke
in 1952

X in Delft met Petronella Tetteroo (°Delft 1922)

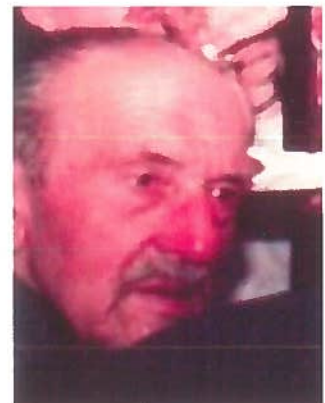

Kalfduinen 3

(1834 kad. nr. Sectie C 59) woning voor de helft afgebroken bij aanleg wegenis in 1968.



MAERTENS Alphonse (°Kn 17.10.1894) zoon van Adolf en Maria Van de Slycke, schaper van 'De Vrede' uit een familie van 18 kinderen, jachtwachter. X 1924

JANSSENS Irma (° Kn 13.06.1900/ + Kn 26.01.1951) dochter van Karel Janssens en Mathilde Bogaert.

Maertens Aline (° Kn 27.02.1930) x 1953 André Pauwaert (1928/ + 2005).

Maertens Omer (° Kn 31.08.1933/ + Kn 25.08.1957).

Vorige bewoners:

JANSSENS Karel (° Wsk 6.05.1853/
+ Kn 9.05.1930) x Kn 1877

BOGAERT Mathilde (°Kn 23.04.1853/+ 1936.).

Janssens Leonie (°Kn 14.07.1888),

Janssens Irma (°Kn13.06.1900).

Janssens Albert (°Kn 11.05.1916) kleinzoon,
gewettigd Boulion

Maertens Alfons Cyriel (zie hierboven).

Maertens Julia Martha (°Kn 1925).

Maertens Aline (zie hierboven).

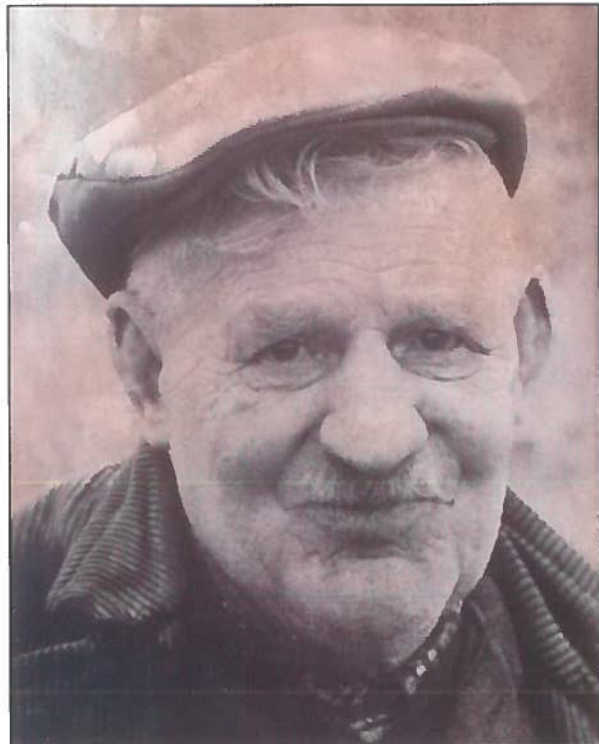

Alphonse Maertens, een bekend
gezicht vanuit de Kalfduinen.

Kalfduinen 4

woning aan de zuidkant van de hoge 'Hull' van Lippens; gesloopt na 1976.

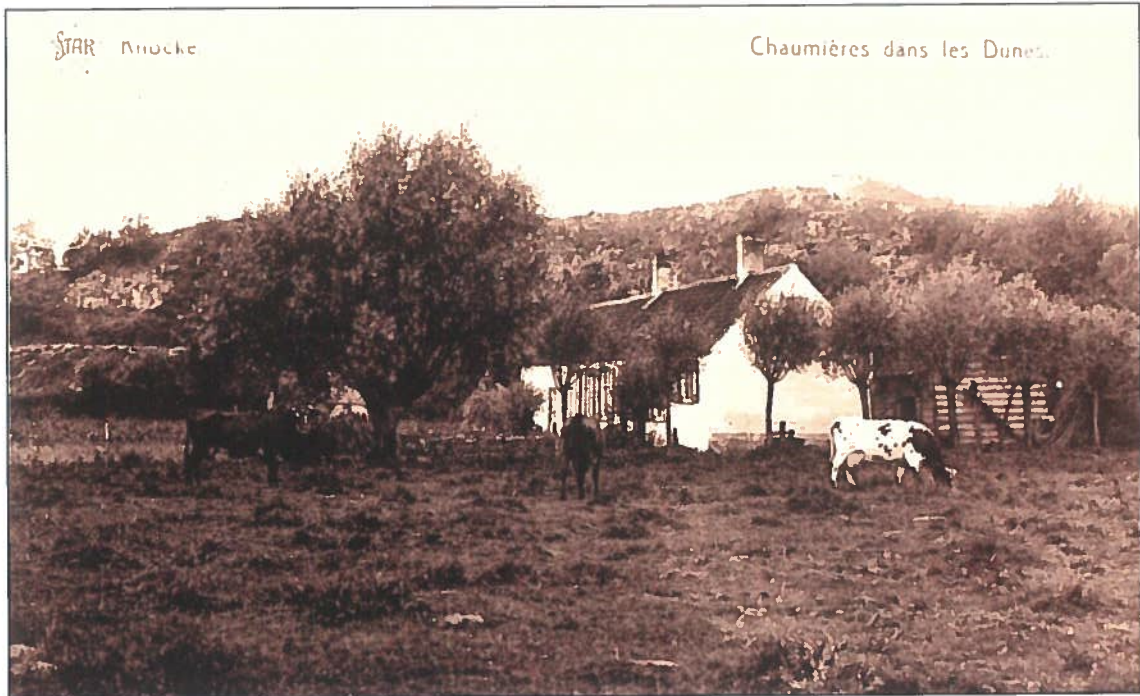

BONTE Julia (°Hoeke 23.07.1870/ + Kn 1959) weduwe **Joannes Vermeire** (°Kn 1855/ +Kn 7.06.1916)
dochter van Xaverius Bonte en Rosalie Waeghe, landgebruikster

VERMEIRE Mauritius (° Kn 30.08.1904/ + 1991) x Knokke 1949

LOEYS Martha (°Kn 2.07.1921/ + 1970)

Vermeire Willy (° Kn 6.07.1949) X Irène Loobyck

Vermeire Roger (°Kn 4.07.1953) X Christine Keereman , in 1952 naar Hazegrasstraat 2

Vorige bewoners: 1930

BONTE Julia weduwe **VERMEIRE Joannes** (Jan)

(zie hierboven)

Vermeire Maurits (zie hierboven)

Vermeire Louis Gerard (°Kn 19.02.1907/+ Brugge
14..07.1973) soldaat 2^{de} klasse 1927

Bonte Xaverius Frans (°Oostkerke 13.08.1839/ + Kn
28.02.1924)) vader Julia, x Rosalie Waeghe

Bonte Henri (°Houcke 19.08.1871) broer Julia,
landwerker

VERMEIRE Louis (1823/1891)

BOGAERT Henrica (1827/1879)

Het huisje brandde af in die periode. De zuster van
Henrica Bogaert was gehuwd met een Vlaeminck uit
Zevécote. Het huisje van Pol Vlaeminck stond leeg.
Het werd afgebroken om het huis van Vermeire te
herbouwen (volgens mondelinge overlevering).





1908: Jan Vermeire en Julie Bonte,
de kinderen Maurice en Louis en
vader Xavier Bonte.



Maurice Vermeire

Fragment van een kaart uit 1960
vóór de aanleg van de wegenis van
de verkaveling.

